

## ACTA DE CABILDO:

Acta Número 21 de la Sesión Extraordinaria del Concejo Municipal del H. Ayuntamiento de Penjamillo, Michoacán. -----

Siendo las 13:39 horas del día 17 de mayo de 2023, reunidos en el salón de Sesiones del H. Ayuntamiento de Penjamillo, Michoacán; los C. Tzitziqui Noyrette Peña Belmonte, Presidenta del Concejo municipal, C. Dora Patricia Zamora Fabián, Síndico Municipal y los Regidores del Concejo Municipal, Israel Negrete Rivero, Rosa Esther Hernández Delgado, Gael Obed Tavares Contreras, María de los Dolores Cázares López, Brenda Garnica Meza, Soledad Núñez Cornejo, y Maribel Juárez Blanquet, para celebrar esta sesión extraordinaria de cabildo, bajo el siguiente orden del día:-----

### ORDEN DEL DÍA:

- 1.- Pase de lista y quorum legal. -----
- 2.- Declaración de instalación de la sesión. -----
- 3.- Punto único —Modificación y aprobación del programa operativo anual de obra pública (poa) correspondiente al ejercicio fiscal 2023 de las obras del (faispum) monto que autoriza finanzas. **informar sobre el cambio de las fechas de ejecución de todas las obras del (FAEISPUM) con un periodo de julio a diciembre del 2023**, por motivos de que aún no se aprueban los proyectos por falta de aprobación y la supervisión de finanzas y SCOP. -----
- 4.- Cierre de la Sesión. -----

JUSTIPICO SU INASISTENCIA

### DESARROLLO DE LA SESIÓN:

- 1.- Lista de presentes, la presidenta del Concejo Municipal Tzitziqui Noyrette Peña Belmonte, pasa lista asistencia de los integrantes del Concejo Municipal, encontrándose 6 de 9, por lo manifiesta que existe Quórum legal con un total de 6 de 9 integrantes de este Concejo Municipal del Ayuntamiento. -----
- 2.- Siendo las 13:44 horas, del día 17 de mayo 2023, se declara legalmente instalada la Sesión y Válidos los acuerdos que se tomen en esta y propone a los regidores el orden del día, **por lo que en votación económica se somete a votación y se aprueba por mayoría relativa de votos.** -----
- 3.- Para este punto la presidenta del Concejo Municipal solicita se presente el C. Margarito Manríquez Santoyo director de Obras públicas municipales quien explica lo siguiente: en relación a la modificación y aprobación del programa operativo anual de obra pública (POA) correspondiente al ejercicio fiscal 2023 de las obras del (FAEISPUM) monto que autoriza finanzas, que corresponde a lo pendiente de \$260,079.72 que se presentara en la tercera ventanilla de un periodo de 15 mayo al 27 de mayo de 2023 para subir a plataforma de la Secretaría de Finanzas y Administración (FAEISPUM) el cual se hará para la ejecución de la obra: **AMPLIACIÓN DE RED DE DRENAJE EN CALLE PARALELA AL BOULEVARD EN LA LOCALIDAD DE PETAZÍCUARO, EN EL MUNICIPIO DE PENJAMILLO, MICHOACÁN.** con un alcance de 174 ml. Explica que con los beneficiarios se han tenido acuerdos también para el tema de realizar las obras instalando su descarga domiciliaria cada uno de los beneficiarios para sus drenajes particulares y se decidió que algunos harán aportaciones en relación a la instalación de los drenajes En el uso de la voz la regidora Rosa Esther Hernández Delgado agrega que la modificación al POA Programa Operativo Anual se publique en el Periódico Oficial de Michoacán, que Además solicita que también se anexen a las actas de cabildo

los expedientes unitarios de los proyectos de obra, por cuestión de cuidar el tema de la Hacienda Pública para evitar observaciones y cuando se requiera se convoca al comité de Adquisiciones y por último que si se realiza alguna modificación en los costos totales de otra obra se anexen estas modificaciones. En el uso de la voz el regidor Israel Negrete Rivero comenta que mientras menos responsabilidad tenga el ayuntamiento en hacerse cargo de detalles ajenos a lo que corresponden los lineamientos oficiales en el caso de manejar dinero de los beneficiarios mucho mejor para que no tengan observaciones e inconformidades posteriormente. -----

Este recurso que se está mencionando es lo correspondiente al monto que se otorgaría a una obra convenida con el municipio de Zináparo, obra convenida y fue con la obra: **REHABILITACIÓN DE CARRETERA PENJAMILLO A ZINÁPARO EN LA LOCALIDAD EL PLATANAL EN EL MUNICIPIO PENJAMILLO, MICHOACÁN.**, por falta de disposición y ante la negativa del municipio de Zináparo no se llevó a cabo la obra convenida, de esta manera se está utilizando el recurso por la obra ya mencionada anteriormente, para cumplir con el monto total otorgado que nos da finanzas del FAISPUM y así atender las necesidades de los habitantes en la localidad de Petazicuaro. -----

La presidenta del Concejo Municipal Tzitziqui Noyrette Peña Belmonte pide sea votado este punto **manifiesten con su mano alzada su voto, por lo que en votación económica votaron y se aprobó por mayoría relativa de votos.** -----

En el uso de la voz el director de Obras públicas Margarito Manríquez Santoyo informa que se cambiarán las fechas de ejecución de todas las obras del (FAEISPUM) por el periodo de julio a diciembre del 2023, por motivos de que aún no se aprueban los proyectos y la supervisión de Finanzas y SCOP. -----

4.- No habiendo más asuntos que tratar, se da por terminada la Sesión Extraordinaria siendo las **14:32 horas del día, siendo válidos los acuerdos aquí tomados. Doy fe.**

CONCEJO MUNICIPAL  
MUNICIPIO DE  
PENJAMILLO, MICHOACÁN  
2023-03-17

DOY FE



TZITZIQUI NOYRETTE PEÑA BELMONTE  
PRESIDENTA DEL CONCEJO MUNICIPAL

JUSTIFICO SU INASISTENCIA

DORA PATRICIA ZAMORA FABIÁN  
SINDICO MUNICIPAL



ISRAEL NEGRETE RIVERO  
REGIDOR



ROSA ESTHER HERNÁNDEZ DELGADO  
REGIDORA

Estas firmas corresponden al Acta de la Sesión Extraordinaria número 21 del día 17 marzo de 2023



GAEL OBED TAVARES CONTRERAS  
REGIDOR



MARIA DE LOS DOLORES CÁZARES LÓPEZ  
REGIDORA

JUSTIFICO SU INASISTENCIA

NO ASISTIÓ A LA SESION

BRENDA GARNICA MEZA  
REGIDORA

SOLEDAD NUÑEZ CORNEJO  
REGIDORA

MARIBEL JUÁEZ BLANQUET

REGIDORA



PRESIDENCIA  
CONCEJO MUNICIPAL  
H. AYUNTAMIENTO DE  
PENJAMILLO, MICHOACÁN  
2022 - 2024

DOY FE

CILIA FELIPA MEZA ARREOLA

Estas firmas corresponden al Acta de la Sesión Extraordinaria número 21 del día 17 mayo de 2023.



**MODIFICACIÓN POA**

Nº	MUNICIPIO	PROVINCIA	ZONIFICACIÓN	USO	DESCRIPCIÓN DEL PROYECTO	COMPONENTES	SECTOR	ACTIVIDAD	UNIDAD DE MEDIDA	CANTIDAD	VALOR UNITARIO (USD)	VALOR TOTAL (USD)
14	MOCHUMBA	PT	PERUVALLO	001	PROYECTO DE RECONSTRUCCIÓN DE LA ESCUELA	RECONSTRUCCIÓN DE LA ESCUELA	EDUCACIÓN	CONSTRUCCIÓN	COMPLEMENTO POR	100	1.000.000,00	1.000.000,00
15	MOCHUMBA	PT	PERUVALLO	001	PROYECTO DE RECONSTRUCCIÓN DE LA ESCUELA	RECONSTRUCCIÓN DE LA ESCUELA	EDUCACIÓN	CONSTRUCCIÓN	COMPLEMENTO POR	100	1.000.000,00	1.000.000,00
16	MOCHUMBA	PT	PERUVALLO	002	PROYECTO DE RECONSTRUCCIÓN DE LA ESCUELA	RECONSTRUCCIÓN DE LA ESCUELA	EDUCACIÓN	CONSTRUCCIÓN	COMPLEMENTO POR	100	1.000.000,00	1.000.000,00
17	MOCHUMBA	PT	PERUVALLO	007	PROYECTO DE RECONSTRUCCIÓN DE LA ESCUELA	RECONSTRUCCIÓN DE LA ESCUELA	EDUCACIÓN	CONSTRUCCIÓN	COMPLEMENTO POR	100	1.000.000,00	1.000.000,00
18	MOCHUMBA	PT	PERUVALLO	008	PROYECTO DE RECONSTRUCCIÓN DE LA ESCUELA	RECONSTRUCCIÓN DE LA ESCUELA	EDUCACIÓN	CONSTRUCCIÓN	COMPLEMENTO POR	100	1.000.000,00	1.000.000,00
<b>INFRAESTRUCTURA BÁSICA EDUCATIVA</b>												
19	MOCHUMBA	PT	PERUVALLO	007	PROYECTO DE RECONSTRUCCIÓN DE LA ESCUELA	RECONSTRUCCIÓN DE LA ESCUELA	EDUCACIÓN	REHABILITACIÓN	DIRECTA	100	1.000.000,00	1.000.000,00
20	MOCHUMBA	PT	PERUVALLO	007	PROYECTO DE RECONSTRUCCIÓN DE LA ESCUELA	RECONSTRUCCIÓN DE LA ESCUELA	EDUCACIÓN	REHABILITACIÓN	DIRECTA	100	1.000.000,00	1.000.000,00
21	MOCHUMBA	PT	PERUVALLO	007	PROYECTO DE RECONSTRUCCIÓN DE LA ESCUELA	RECONSTRUCCIÓN DE LA ESCUELA	EDUCACIÓN	REHABILITACIÓN	DIRECTA	100	1.000.000,00	1.000.000,00
22	MOCHUMBA	PT	PERUVALLO	007	PROYECTO DE RECONSTRUCCIÓN DE LA ESCUELA	RECONSTRUCCIÓN DE LA ESCUELA	EDUCACIÓN	REHABILITACIÓN	DIRECTA	100	1.000.000,00	1.000.000,00
<b>INFRAESTRUCTURA BÁSICA DE SERVICIOS BÁSICOS</b>												
23	MOCHUMBA	PT	PERUVALLO	008	PROYECTO DE RECONSTRUCCIÓN DE LA ESCUELA	RECONSTRUCCIÓN DE LA ESCUELA	EDUCACIÓN	REHABILITACIÓN	DIRECTA	100	1.000.000,00	1.000.000,00
24	MOCHUMBA	PT	PERUVALLO	008	PROYECTO DE RECONSTRUCCIÓN DE LA ESCUELA	RECONSTRUCCIÓN DE LA ESCUELA	EDUCACIÓN	REHABILITACIÓN	DIRECTA	100	1.000.000,00	1.000.000,00
25	MOCHUMBA	PT	PERUVALLO	008	PROYECTO DE RECONSTRUCCIÓN DE LA ESCUELA	RECONSTRUCCIÓN DE LA ESCUELA	EDUCACIÓN	REHABILITACIÓN	DIRECTA	100	1.000.000,00	1.000.000,00
26	MOCHUMBA	PT	PERUVALLO	008	PROYECTO DE RECONSTRUCCIÓN DE LA ESCUELA	RECONSTRUCCIÓN DE LA ESCUELA	EDUCACIÓN	REHABILITACIÓN	DIRECTA	100	1.000.000,00	1.000.000,00
27	MOCHUMBA	PT	PERUVALLO	008	PROYECTO DE RECONSTRUCCIÓN DE LA ESCUELA	RECONSTRUCCIÓN DE LA ESCUELA	EDUCACIÓN	REHABILITACIÓN	DIRECTA	100	1.000.000,00	1.000.000,00
28	MOCHUMBA	PT	PERUVALLO	008	PROYECTO DE RECONSTRUCCIÓN DE LA ESCUELA	RECONSTRUCCIÓN DE LA ESCUELA	EDUCACIÓN	REHABILITACIÓN	DIRECTA	100	1.000.000,00	1.000.000,00





H. AYUNTAMIENTO CONSTITUCIONAL DE PENJAMILLO  
MICHOACAN 2022 - 2024



OBRA: AMPLIACIÓN DE RED DE DRENAJE SANITARIO EN CALLE PARALELA AL BOULEVARD EN LA  
LOCALIDAD DE PETAZÍCUARO  
LOCALIDAD: PETAZÍCUARO  
PENJAMILLO, MICHOACÁN

**CATALOGO DE CONCEPTOS**

<b>PRELIMINARES</b>			
clave	concepto	u.	cant.
TRAZ-01	Trazo y nivelacion topografico, estableciendo ejes y referencias de drenaje, incluye: materiales, mano de obra y equipo.	M2	104.40
EXC - 02	Excavación en zanja en material tipo b, incluye: excavación a cualquier profundidad, medido compacto, herramienta, equipo y Mano de obra necesaria.	M3	73.08
EXC - 03	Excavación con maquina en zanja en material tipo c, incluye: excavación a cualquier profundidad, medido compacto, herramienta, equipo y Mano de obra necesaria.	M3	52.20
ACA - 04	Acarreo en camion material producto de la excavacion y/o demolicion fuera de la obra, incluye: carga a maquina, equipo y herramienta	M3	125.28

<b>ALCANTARILLADO</b>			
clave	concepto	u.	cant.
SUM - 01	Cama de arena para amortiguamiento de la tuberia sanitaria incluye; apisonamiento con pison manual y todo lo necesario para su correcta ejecución.	M3	10.44
SUM-02	Suministro e instalación de tuberia de drenaje sanitario pead corrugado de 8" de diametro, inclue: Flete, acarreos, puesto en el lugar de la obra y todo lo necesario para su correcta ejecución.	ML	174.00
CONS- 03	Construcción de pozo de visita elaborado con tabique rojo, junteado con mortero de 1.:5, incluye: materiales, mano de obra hasta 1.30 m de profundidad, incluye: mano de obra equipo y herramienta.	PZA	3.00
SUM-04	Suministro e instalación de brocal prefabricado de concreto con una resistencia de 350 kg/cm2, incluye: traslado y colocación, herramiento, equipo y mano de obra.	PZA	3.00

*(Handwritten signatures and marks on the right side of the page)*

SUMI - 05	Suministro e instalación de descargas domiciliarias a base de tubería de pvc, en un diámetro de 4", incluye: silleta, pegamento, codos, union, mano de obra, flete, acarreo, puesto en el lugar de la obra.	PZA	3.00
SUM - 06	Relleno en cepa con material de banco tepetate rojo, incluye: riego y compactación manual, materiales, mano de obra, herramienta y acarreo.	M3	52.20
RELL - 07	Relleno en cepas con material producto de la excavación, seleccionado, apisonado con pizon de mano, incluye: mano de obra, herramienta y maquinaria necesarias para la ejecución de los trabajos.	M3	41.76
SUMI - 08	suministro y colocación de letrero informativo con lamina galvanizada de 1.00m X 1.20m y vinil autoadherible en un marco de PTR de 1 1/2", incluye: mano de obra, materiales, herramienta y todo lo necesario para su correcta ejecución.	PZA	1.00



**OBSERVACIONES**  
 Especificaciones Técnicas  
 Elaboradas por:  
 C.A. Ingeniería UTM  
 Calle: 10 de Agosto, No. 100  
 P.O. Box 10000, Caracas, Venezuela  
 Tel: (58) 212 954 1000

N. ASENTAMIENTO DE PUNARILLO 2014 - 2017  
 "PUNARILLO, FUERTE Y CON FUTURO"

PROYECTO: PUNARILLO 2014 - 2017  
 CLIENTE: PUNARILLO, VENEZUELA

PLANO DE DRENAJE SANITARIO

SUPERVISOR: [Signature]

PROYECTO: PUNARILLO 2014 - 2017  
 ASISTENTE MANEJO: [Signature]

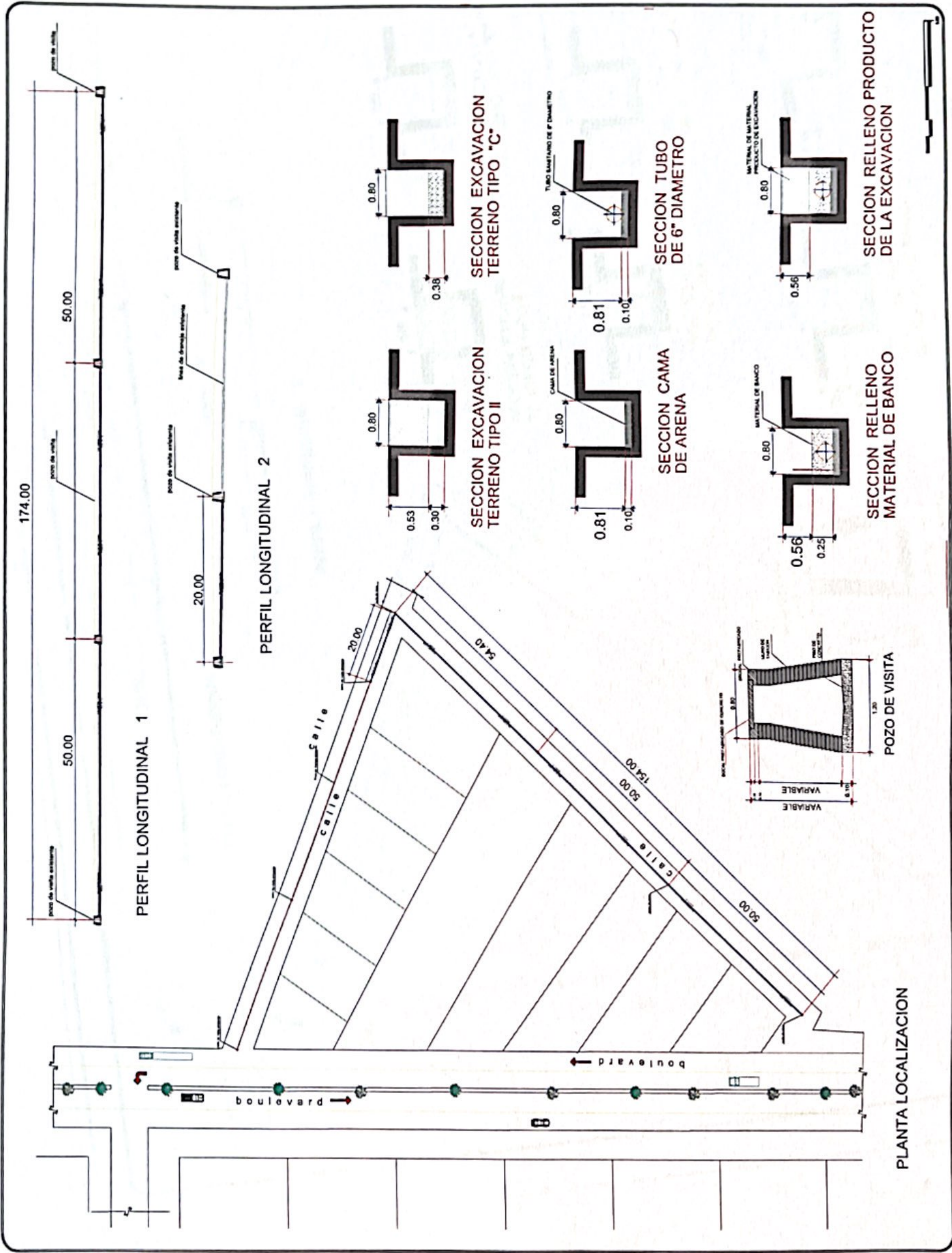

[Handwritten signatures and notes on the right side of the page, including a large signature at the bottom right.]

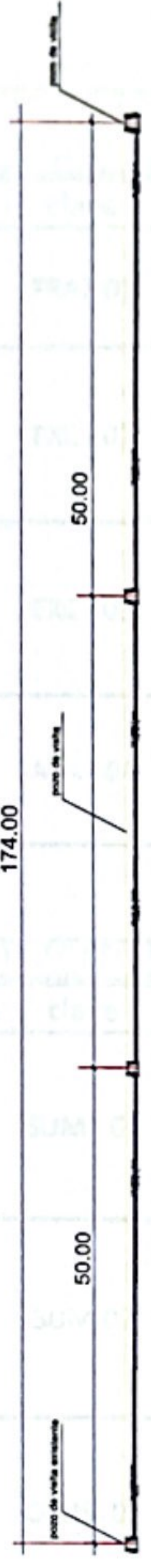

PERFIL LONGITUDINAL 1



PERFIL LONGITUDINAL 2

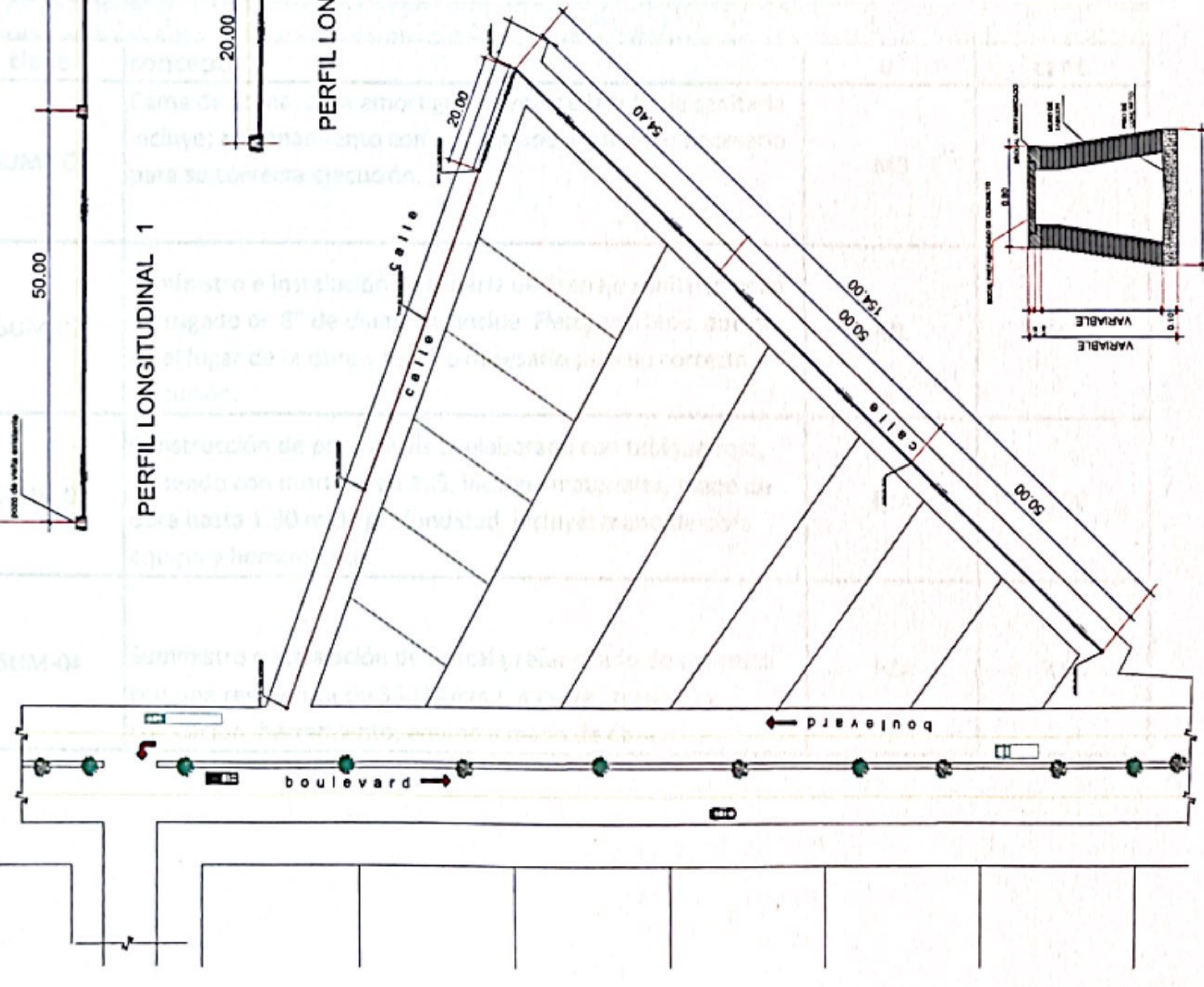

PLANTA LOCALIZACION

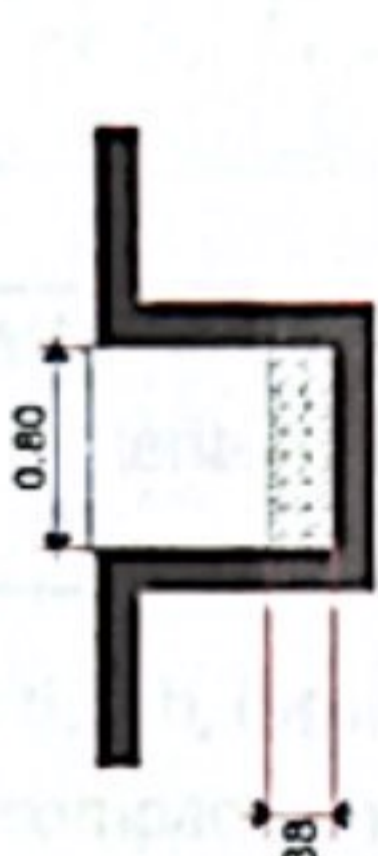

SECCION EXCAVACION TERRENO TIPO "C"

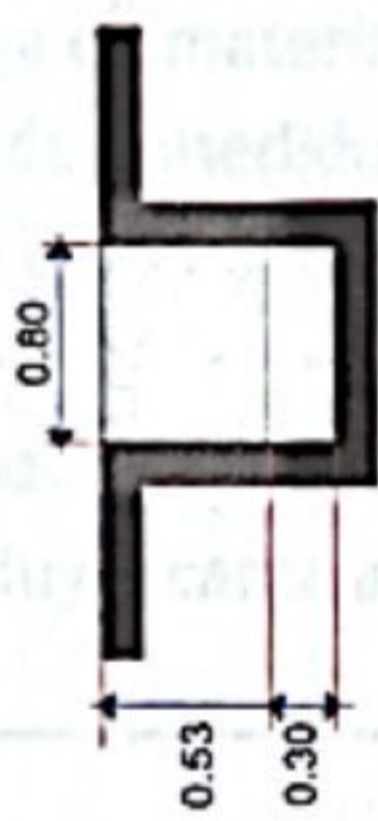

SECCION EXCAVACION TERRENO TIPO II

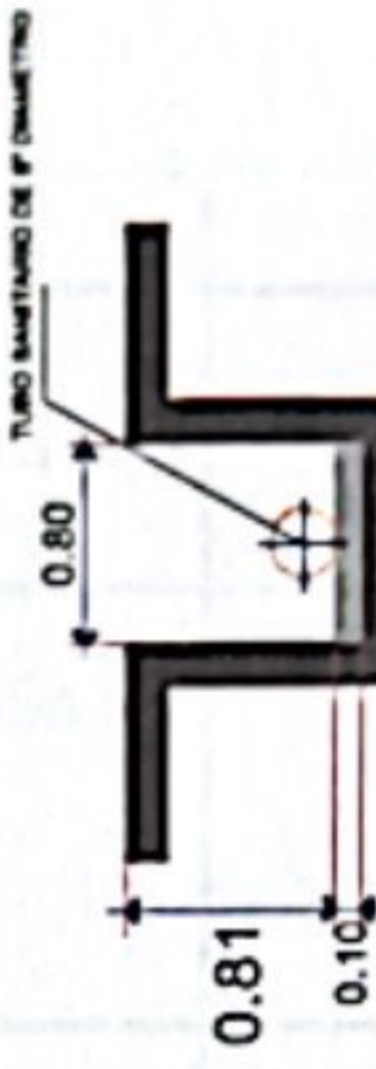

SECCION TUBO DE 6" DIAMETRO

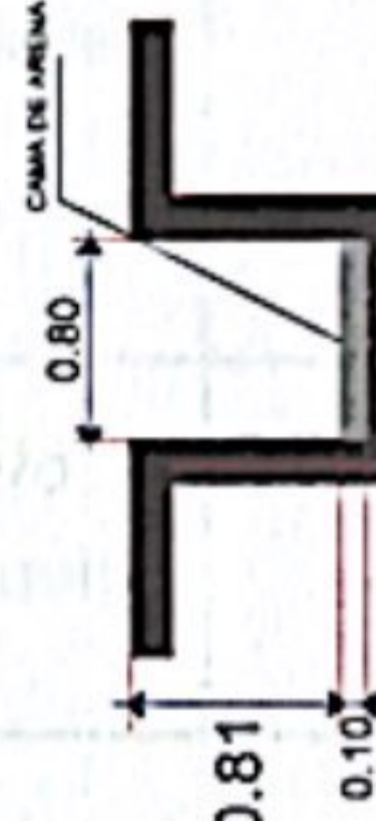

SECCION CAMA DE ARENA



SECCION RELLENO PRODUCTO DE LA EXCAVACION

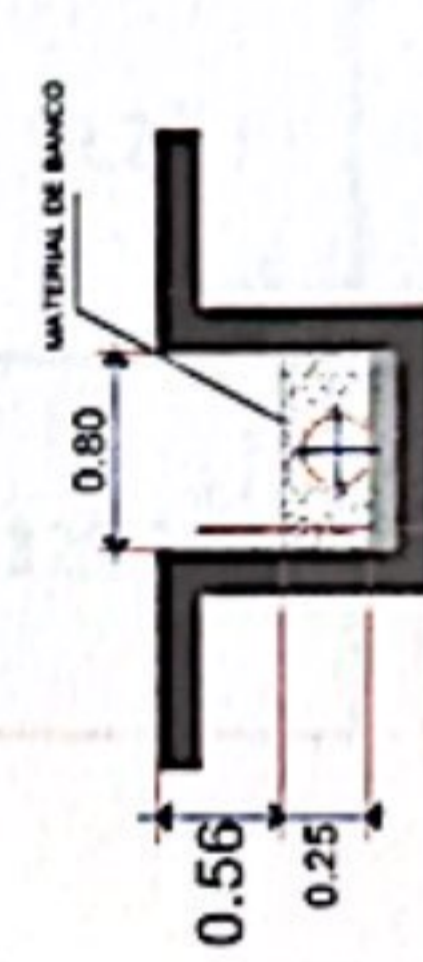

SECCION RELLENO MATERIAL DE BANCO

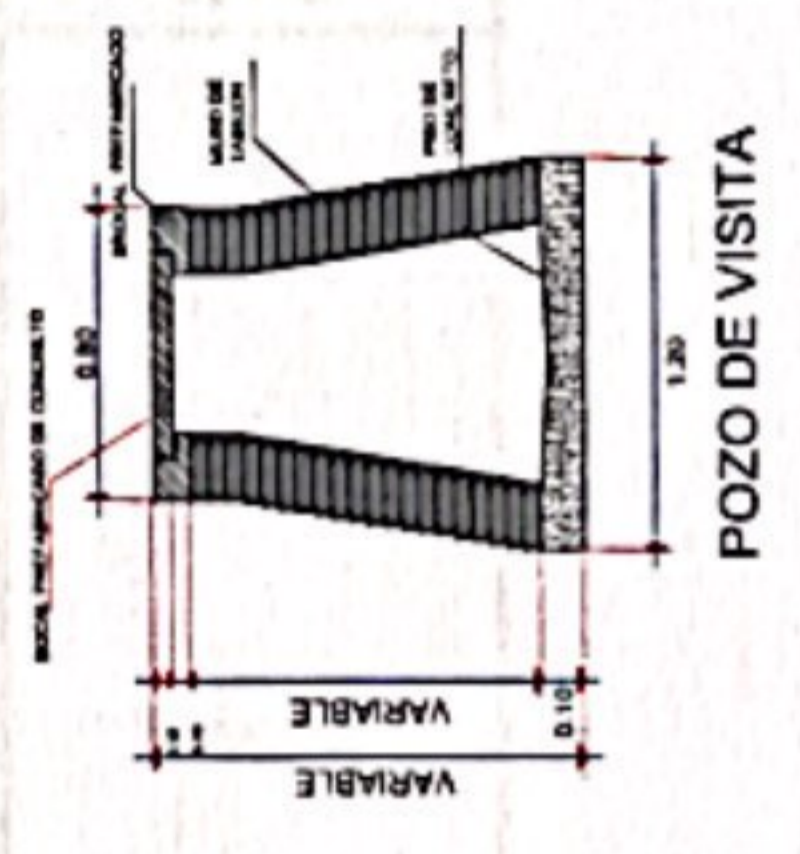

POZO DE VISITA



**OBSERVACIONES**  
 Describa las observaciones hechas durante el desarrollo de la obra.  
 Fecha: \_\_\_\_\_  
 Lugar: \_\_\_\_\_

EL AYUNTAMIENTO DE PENJABELLO EMITE ESTE PLAN DE DISEÑO DE DRENAJE SANITARIO EN CALLE PARALELA AL BOULEVARD EN LA ZONA DE PENJABELLO, FUERTE Y COM FUTUREO

PROYECTO: DRENAJE SANITARIO EN CALLE PARALELA AL BOULEVARD EN LA ZONA DE PENJABELLO, FUERTE Y COM FUTUREO

PLANO DE DRENAJE SANITARIO

SUPERVISOR: \_\_\_\_\_

PROYECTISTA: \_\_\_\_\_  
 PRESIDENTE MUNICIPAL: \_\_\_\_\_



H. AYUNTAMIENTO CONSTITUCIONAL DE PENJAMILLO  
MICHOCAN 2022 - 2024



OBRA: AMPLIACIÓN DE RED DE DRENAJE SANITARIO EN CALLE PARALELA AL BOULEVARD EN LA  
LOCALIDAD DE PETAZÍCUARO  
LOCALIDAD: PETAZÍCUARO  
PENJAMILLO, MICHOACÁN

**CATALOGO DE CONCEPTOS**

<b>PRELIMINARES</b>			
clave	concepto	u.	cant.
TRAZ-01	Trazo y nivelacion topografico, estableciendo ejes y referencias de drenaje, incluye: materiales, mano de obra y equipo.	M2	104.40
EXC - 02	Excavación en zanja en material tipo b, incluye: excavación a cualquier profundidad, medido compacto, herramienta, equipo y Mano de obra necesaria.	M3	73.08
EXC - 03	Excavación con maquina en zanja en material tipo c, incluye: excavación a cualquier profundidad, medido compacto, herramienta, equipo y Mano de obra necesaria.	M3	52.20
ACA - 04	Acarreo en camion material producto de la excavacion y/o demolicion fuera de la obra, incluye: carga a maquina, equipo y herramienta	M3	125.28

<b>ALCANTARILLADO</b>			
clave	concepto	u.	cant.
SUM - 01	Cama de arena para amortiguamiento de la tubería sanitaria incluye; apisonamiento con pison manual y todo lo necesario para su correcta ejecución.	M3	10.44
SUM-02	Suministro e instalación de tubería de drenaje sanitario pead corrugado de 8" de diametro, incluye: Flete, acarreo, puesto en el lugar de la obra y todo lo necesario para su correcta ejecución.	ML	174.00
CONS- 03	Construcción de pozo de visita elaborado con tabique rojo, juntado con mortero de 1.:5, incluye: materiales, mano de obra hasta 1.30 m de profundidad, incluye: mano de obra equipo y herramienta.	PZA	3.00
SUM-04	Suministro e instalación de brocal prefabricado de concreto con una resistencia de 350 kg/cm <sup>2</sup> , incluye: traslado y colocación, herramienta, equipo y mano de obra.	PZA	3.00

*[Handwritten signatures and notes on the right margin]*

SUMI - 05	Suministro e instalación de descargas domiciliarias a base de tubería de pvc, en un diametro de 4", incluye: silleta, pegamento, codos, union, mano de obra, flete, acarreo, puesto en el lugar de la obra.	PZA	3.00
SUM - 06	Relleno en cepa con material de banco tepetate rojo, incluye: riego y compactación manual, materiales, mano de obra, herramienta y acarreo.	M3	52.20
RELL - 07	Relleno en cepas con material producto de la excavacion, seleccionado, apisonado con pizon de mano, incluye: mano de obra, herramienta y maquinaria necesarias para la ejecucion de los trabajos.	M3	41.76
SUMI - 08	suministro y colocación de letrero informativo con lamina galvanizada de 1.00m X 1.20m y vinil autoadherible en un marco de PTR de 1 1/2", incluye: mano de obra, materiales, herramienta y todo lo necesario para su correcta ejecución.	PZA	1.00